

2 0 2 2



INVESTISSEMENT TERRITORIAL INTEGRE (ITI-FEDER)



BILAN DE LA PROGRAMMATION 2014-2020

DGA Développement Economique
Emploi Attractivité
Service Europe



L'ITI-FEDER 2014-2020 DE LA METROPOLE

L'**Investissement Territorial Intégré** permet le soutien par le Programme Opérationnel FEDER 2014-2020 de projets :

- Qui s'appuient sur une **stratégie urbaine intégrée**
- Situés dans les **quartiers prioritaires de la politique de la ville (QPV)** du **territoire Marseille-Provence**,
- Mis en œuvre par des associations, des collectivités territoriales, des entreprises...
- Avec une **répartition des missions entre la Région et la Métropole Aix Marseille Provence**

ITI-FEDER 2014-2020

Plan de financement

- Une enveloppe dédiée de **11,4 millions €**
- Répartie sur **3 priorités d'investissement**:
 - 5,31 millions € pour la mobilité durable (Pi4e),
 - 1,06 millions € pour le soutien aux entreprises (Pi8a),
 - 5,06 millions € pour les infrastructures sanitaires et sociales (Pi9a)

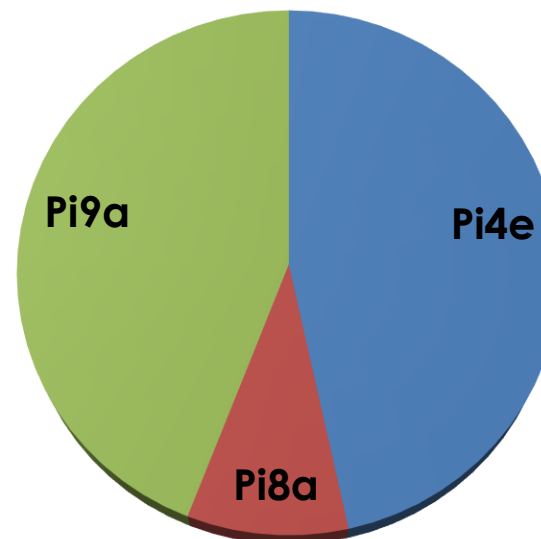

ITI-FEDER 2014-2020

La géographie prioritaire

**3 Quartiers « de
veille active »**
Situés à La Ciotat

3

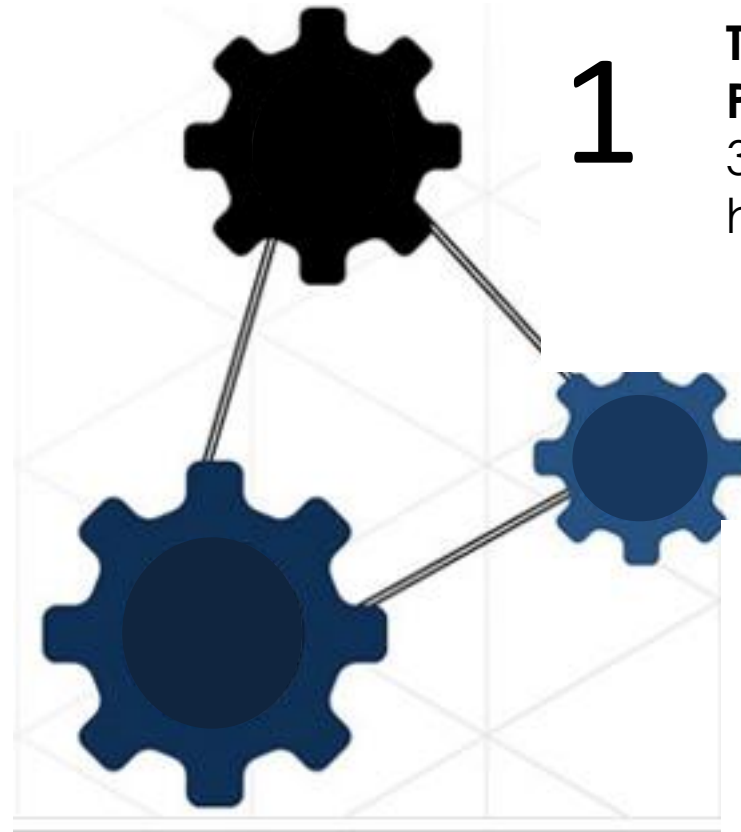

1

**Territoire de Marseille –
Provence**
38 QPV soit 243 700
habitants.

2

4 grands territoires
Nord-Est, Littoral Nord,
Grand Centre-ville,
Grand Sud Huveaune

LES QUARTIERS PRIORITAIRES POLITIQUE DE LA VILLE

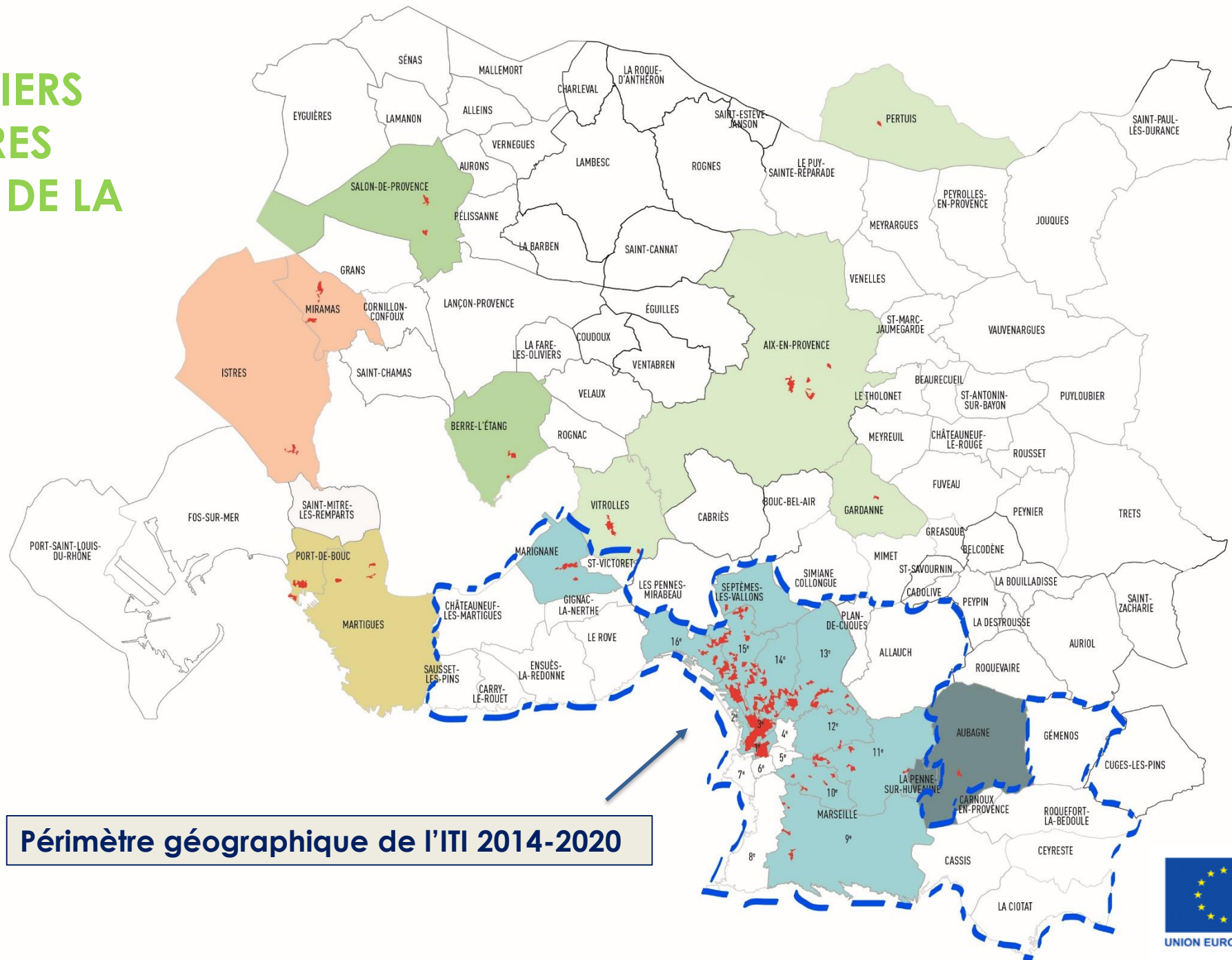

5 APPELS À PROPOSITIONS LANCÉS PAR LA MÉTROPOLE

2016

PI9a, PI8a et PI4e

- 27 dossiers déposés
- 20 dossiers rejetés :
 - . 12 dossiers irrecevables
 - . 8 dossiers inéligibles
- 7 dossiers sélectionnés
- 7 dossiers programmés en CRP :
 - . 1 dossier PI4e
 - . 2 dossiers PI8a
 - . 4 dossiers PI9a

2017

PI4e

- 2 dossiers déposés
- 1 dossier rejeté :
jugé inéligible par l'AG
- 1 dossier sélectionné
- 1 dossier programmé en CRP

2018

PI9a et PI8a

- 9 dossiers déposés
- 9 dossiers recevables et sélectionnés :
 - . 3 dossiers PI8a
 - . 6 dossiers PI9a
- 9 dossiers programmés en CRP

2019

PI4e

- 1 dossier déposé
- dossier recevable et sélectionné
- dossier programmé en CRP

2021

PI9a

- 1 dossier déposé
- dossier recevable et sélectionné
- dossier programmé en CRP

BILAN FINANCIER

	PI4a	PI8a	PI9a	Total
Montant initial enveloppe	5 310 000 €	1 060 000 €	5 030 000 €	11 400 000 €
Montant FEDER programmé * (112 %)	5 850 330 €	930 627 €	5 982 505 €	12 763 462 €
Coût Total Eligible	14 403 650 €	1 945 043 €	13 633 019 €	29 981 712 €

* Compte-tenu des sur-programmations autorisées

15 OPERATIONS PROGRAMMEES

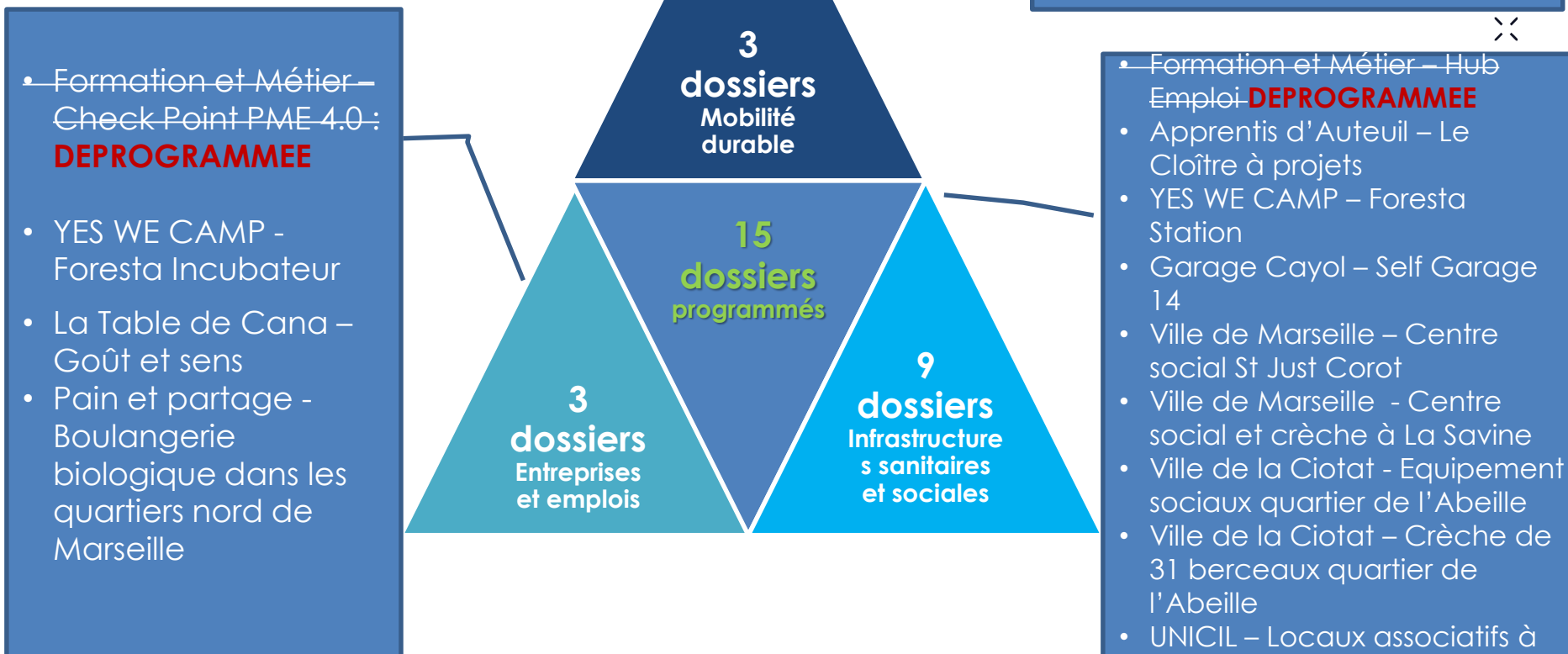

- Commune de la Ciotat – Extension de la voie douce
- Métropole Aix-Marseille-Provence – BHNS et modes doux
- Conseil Départemental 13 – RD59c, voie verte à Septèmes-les-Vallons

- Formation et Métier – Check Point PME 4.0: **DEPROGRAMMEE**
- YES WE CAMP - Foresta Incubateur
- La Table de Cana – Goût et sens
- Pain et partage - Boulangerie biologique dans les quartiers nord de Marseille

- Formation et Métier – Hub Emploi **DEPROGRAMMEE**
- Apprentis d'Auteuil – Le Cloître à projets
- YES WE CAMP – Foresta Station
- Garage Cayol – Self Garage 14
- Ville de Marseille – Centre social St Just Corot
- Ville de Marseille - Centre social et crèche à La Savine
- Ville de la Ciotat - Equipement sociaux quartier de l'Abeille
- Ville de la Ciotat – Crèche de 31 berceaux quartier de l'Abeille
- UNICIL – Locaux associatifs à la Solidarité
- UNICIL – Résidence-Famille Gouvernantes (UDAF) **DEPROGRAMMEE**
- Association Massabielle – La Source

Priorité d'Investissement

Pi4e

Extension de la voie douce de la Ciotat (tranche 2)

Pi4e

Porteur

ville de La Ciotat



- Montant global du projet :
4 496 650 €
- Enveloppe FEDER attribuée :
899 330 €
- Taux de FEDER : 20 %
- Validation en Comité de
sélection ITI MAMP :
05.07.2017
- Validation en CRP : 2017

Descriptif de l'opération:

Transformation d'une ancienne voie de chemin de fer en voie réservée aux circulations douces.

Le linéaire de voie ferrée est d'une longueur d'environ 4 200 mètres. Le tracé à aménager permettra une liaison piétonne et cyclable, aux normes PMR, entre la gare SNCF et le centre-ville de la ville de La Ciotat.

Développement de l'intermodalité à Frais Vallon - Malpassé

Pi4e

Porteur

Métropole Aix-Marseille-Provence



- Montant global du projet : 8 000 000 €
- Enveloppe FEDER attribuée : 4 000 000 €
- Taux de FEDER : 50 %
- Validation en Comité de sélection ITI MAMP : 05.07.2017
- Validation en CRP : 2017

Descriptif de l'opération:

Réalisation d'un couloir bus type BHNS (Bus à Haut Niveau de Service), accompagné de pistes cyclables et de voies piétonnes qui permettront de relier les quartiers traversés (Malpassé et Frais-Vallon) aux stations de bus.

Des stations « le vélo », des parcs de stationnement pour vélos particuliers, ainsi qu'une coulée douce, seront aménagés.

RD 59c - Voie verte à Septèmes-les-Vallons

Pi4e

Porteur

Département des Bouches-du-Rhône



- Montant global du projet :
1 435 000 €
- Enveloppe FEDER attribuée :
951 000 €
- Taux de FEDER : 66,27 %
- Validation en Comité de
sélection ITI MAMP : 13.11.2020
- Validation en CRP : 16.12.2020

Descriptif de l'opération:

- Création d'une voie verte à Septèmes-les-Vallons (RD 59c) de 2,4 km pour desservir le quartier politique de la ville de La Gavotte-Peyret
- La voie verte concourt à pallier le manque de solutions de mobilité dans un parcours d'(re)insertion professionnelle. Elle favorisera la mobilité des populations résidentes dans le quartier « La Gavotte Peyret ». Elle participera au désenclavement du QPV en permettant la desserte des équipements publics et activités implantées le long de la route départementale ou à proximité ainsi qu'un accès amélioré aux transports en commun.

Priorité d'Investissement

Pi8a

Checkpoint TPE 4.0 - Déprogrammé en mai 2019 [Abandon par le porteur]

Pi8a

Porteur

Association Formation et Métier

FORMATION & MÉTIER
Créateur d'avenir

- Montant global du projet :
584 298 €
- Enveloppe FEDER attribuée :
292 149 €
- Taux de FEDER : 50 %
- Validation en Comité de
sélection ITI MAMP :
05.07.2017
- Validation en CRP : 2017

Descriptif de l'opération:

Guichet unique à destination des TPE, PME et PMI locales, proposant:

- 1/ Une sphère d'échanges
- 2/ Un service RH pour identifier et qualifier leurs besoins en matière de compétences
- 3/ Un service formation très réactif
- 4/ Un service de mutualisation pour réduire les coûts et simplifier le partage de compétences et de moyens logistiques sur le territoire.

Porteur

Association YES WE CAMP



- **Montant global du projet : 680 180 €**
- **Enveloppe FEDER attribuée : 301 455 €**
- **Taux de FEDER : 44,32 %**
- **Validation en Comité de sélection ITI MAMP : 05.07.2017**
- **Validation en CRP : 2017**
Montants reprogrammés en 07/21

Descriptif de l'opération:

Développement de projets entrepreneuriaux de plein air, l'Incubateur FORESTA permet de :

- 1/ Créer des espaces de travail et de partage de compétences accessibles
- 2/ Favoriser l'insertion professionnelle dans des zones à fort taux de chômage
- 3/ Impulser l'esprit d'entreprise chez les habitants du quartier

Extension d'un laboratoire d'innovations gastronomiques et sociales

Pi8a

Porteur

Goût et Sens - La Table de Cana



LA TABLE DE CANA

Le premier traiteur gourmand
et engagé

- Montant global du projet :
804 000,00 €
- Enveloppe FEDER attribuée :
402 000,00 €
- Taux de FEDER : 50 %
- Validation en Comité de
sélection ITI MAMP :
05.07.2017
- Validation en CRP : 2017

Descriptif de l'opération:

Restructuration et modernisation en regroupant les activités (traiteur et restauration collective) sur un seul site, pour avoir un laboratoire d'innovations gastronomiques et sociales d'envergure.

- 1/ Continuer d'innover pour répondre aux enjeux sociaux
- 2/ Démultiplier l'impact auprès des populations les plus fragiles

Création d'une boulangerie biologique dans les quartiers Nord de Marseille

Pi8a

Porteur

Pain & Partage



LE RÉSEAU DES
BOULANGERIES SOLIDAIRES



- **Montant global du projet : 431 219 €**
- **Enveloppe FEDER attribuée : 215 609 €**
- **Taux de FEDER : 50 %**
- **Validation en Comité de sélection ITI MAMP : 05.07.2017**
- **Validation en CRP : 2017**

Descriptif de l'opération:

Relocalisation de l'activité dans les quartiers Nord de Marseille avec l'équipement d'un outil de production pour le développement social:

1/ Unité de production d'un pain bio local et solidaire à destination de la restauration collective

2/ Développement de nouvelles activités de récupération et de recyclage de produits alimentaires non consommés.

Priorité d'Investissement

PI9a

Hub Emploi Saint Louis – Déprogrammé en juillet 2021 [Abandon par le porteur]

PI9a

Porteur

Association Formation et Métier

FORMATION & MÉTIER
* » = Créateur d'avenir

- Montant global du projet :
1 870 160 €
- Enveloppe FEDER attribuée :
935 080 €
- Taux de FEDER : 50 %
- Validation en Comité de
sélection ITI MAMP :
05.07.2017
- Validation en CRP : 2017

Descriptif de l'opération:

Ouverture d'une plateforme d'accompagnement sociale renforcée vers l'emploi.

Travail avec les structures d'accueil de la petite enfance et les plateformes de mobilité puisque les problématiques de garde d'enfant et de déplacement constituent de loin, les premiers freins à l'emploi.

Porteur

Fondation Apprentis d'Auteuil



- **Montant global du projet : 2 704 101 €**
- **Enveloppe FEDER attribuée : 1 352 050 €**
- **Taux de FEDER : 50 %**
- **Validation en Comité de sélection ITI MAMP : 05.07.2017**
- **Validation en CRP : 2017**

Descriptif de l'opération:

Création d'un pôle d'innovation sociale fédérant des acteurs autour des ambitions suivantes:

- 1/ Accompagner les jeunes dans leur parcours d'insertion sociale et professionnelle
- 2/ Accroître le taux d'accès à l'emploi des jeunes en difficulté.

Self Garage 14

PI9a

Porteur

Garage Rémy Cayol



- **Montant global du projet : 294 370 €**
- **Enveloppe FEDER attribuée : 147 185 €**
- **Taux de FEDER : 50 %**
- **Validation en Comité de sélection ITI MAMP : 05.07.2017**
- **Validation en CRP : 2017**

Descriptif de l'opération:

Création du seul self garage des quartiers Nord de Marseille.

1/ Le pont auto et la fosse et tous les outils nécessaires seront loués à des particuliers désireux de s'occuper eux mêmes de leurs véhicules.

2/ Accès à la location d'un véhicule à des buts de réinsertion professionnelle ou de création d'entreprise.

Porteur

Association YES WE CAMP



- **Montant global du projet : 575 888 €**
- **Enveloppe FEDER attribuée : 287 944 €**
- **Taux de FEDER : 50 %**
- **Validation en Comité de sélection ITI MAMP : 05.07.2017**
- **Validation en CRP : 2017**
Montants reprogrammés en 07/21

Descriptif de l'opération:

Volet insertion et animation sociale en plein air: la Station FORESTA.

1/ Répondre aux urgences et problématiques du quotidien:

- Garde d'enfants
- Aide aux devoirs et à l'étude
- Recours aux droits

2/ Valoriser les aptitudes, les compétences, les qualités humaines:

- Cantine et cuisine équipée
- Chantiers participatifs.

Réalisation d'un centre social et d'une crèche dans le quartier de La Savine

PI9a

Porteur

ville de Marseille



- Montant global du projet : 4.021.208 €
- Enveloppe FEDER attribuée : 1 220 000 €
- Taux de FEDER : 32,96 %
- Validation en Comité de sélection ITI MAMP : 24.09.2019
- Validation en CRP : 24.10.2019

Descriptif de l'opération :

Construction d'un bâtiment regroupant une crèche et un centre social aux atouts suivants:

- 1/ Réponse à des besoins sociaux importants en matière de mise à disposition de lieux d'accueil pour enfants/jeunes
- 2/ Des freins d'accès à l'emploi levés, en particulier pour les femmes.

Réalisation d'un centre social dans le quartier St Just-Corot

PI9a

Porteur

ville de Marseille



- Montant global du projet :
1 500 000 €
- Enveloppe FEDER attribuée :
301 400 €
- Taux de FEDER : 20,26%
- Validation en Comité de sélection
ITI MAMP : 24.09.2019
- Validation en CRP : 24.10.2019

Descriptif de l'opération:

Implantation d'un centre social au cœur du quartier Saint-Just/Corot:

- 1/ Capacité d'accueil de 200 personnes
- 2/ Construction d'un bâtiment de 600 m² (bureaux, salles d'activités, salle polyvalente)
- 3/ Aménagements extérieurs (1200m²).

Création d'une crèche au sein du quartier de l'Abeille

P19a

Porteur

ville de La Ciotat



- Montant global du projet :
518 499 €
- Enveloppe FEDER attribuée :
259 249 €
- Taux de FEDER : 50 %
- Validation en Comité de
sélection ITI MAMP :
24.09.2019
- Validation en CRP : 24.10.2019

Descriptif de l'opération:

- 1/ Création d'une crèche de 31 berceaux en plein cœur du quartier en rénovation urbaine de l'Abeille (mode de garde pour les enfants de 10 semaines à 4 ans, en particulier pour des familles originaires des quartiers en veille active de La Ciotat).
- 2/ Solutions de garde pour enfants en bas-âge, contribuant à lever le frein à l'accès à l'emploi et à la formation, en particulier pour les femmes.

Création de 2 équipements au cœur du quartier de l'Abeille: Pôle Santé et Maison des Services aux Publics

PI9a

Porteur

ville de La Ciotat



- Montant global du projet :
878 000 €
- Enveloppe FEDER attribuée :
439 000 €
- Taux de FEDER : 50 %
- Validation en Comité de
sélection ITI MAMP : 24.09.2019
- Validation en CRP : 24.10.2019

Descriptif de l'opération:

Aménagement d'un pôle de santé et d'une maison de service, pour apporter une mixité fonctionnelle inexistante jusqu'alors.

- 1/ Equipements structurants
- 2/ Installation d'une boulangerie d'insertion pour contribuer à l'employabilité des habitants du quartier.

Réhabilitation des locaux associatifs de La Solidarité (Marseille)

PI9a

Porteur

Unicil 
Groupe ActionLogement

- **Montant global du projet : 412 900 €**
- **Enveloppe FEDER attribuée : 206 450 €**
- **Taux de FEDER : 50 %**
- **Validation en Comité de sélection ITI MAMP : 24.09.2019**
- **Validation en CRP : 24.10.2019**

Descriptif de l'opération:

- 1/ Réhabilitation et réorganisation des locaux associatifs utilisés par le centre social, l'espace lecture et la halte-garderie avec comme public cible les personnes en parcours d'insertion socio-professionnelle.
- 2/ Participation à la création directe d'emplois à travers la mise en œuvre d'une clause sociale dans son programme de travaux (environ 200h).

Résidence Familles Gouvernantes, centre hospitalier Edouard Toulouse (Marseille) - Déprogrammée en avril 2022 [Abandon par le porteur]

PI9a

Porteur

Unicil 
Groupe ActionLogement

- Montant global du projet :
1 266 600 €
- Enveloppe FEDER attribuée :
620 000 €
- Taux de FEDER : 48,95 %
- Validation en Comité de
sélection ITI MAMP : 24.09.2019
- Validation en CRP : 24.10.2019

Descriptif de l'opération:

- 1/ Accueil et accompagnement de personnes dans une situation d'isolement ou d'exclusion sociale, fragilisées et handicapées par des troubles psychiques, dont l'état s'est suffisamment stabilisé s'inscrire dans une démarche d'insertion socioprofessionnelle.
- 2/ Le projet cible un public spécifique en adressant l'employabilité des personnes présentant des troubles psychiques en créant un lieu d'accueil au croisement de différents QPV.

Réhabilitation du centre de vie La Source (Marseille)

P19a

Porteur

Association Massabielle (3^{ème} arrdt Marseille)

- **Montant global du projet :**
1.395.000,00 €
- **Enveloppe FEDER sollicitée :**
1.116.000,00 €
- **Taux de FEDER : 80 %**
- **Validation en Comité de sélection ITI MAMP : 28.01.2022**
- **Validation en CRP : 25.02.2022**

Descriptif de l'opération:

1/Réhabilitation des locaux abritant les activités de l'association à destination des habitants du QPV 3^{ème} arrdt Marseille, St Lazare et Belle de Mai.

2/ Nature des travaux : réhabilitation des Façades (1684m²); Toitures (343m²); Bâtiment principal -hors logements- et Gymnase (503m²) - Extérieur (462 m²)

3/ Visée du projet de rénovation : Renforcer l'offre de services en augmentant la capacité d'accueil et amélioration du cadre de vie des habitants et riverains, en améliorants les infrastructures d'accueil.